ПЛАН ГЕНЕРАЛНЕ РЕГУЛАЦИЈЕ ПРОЛОМ БАЊЕ

ОПШТИНА КУРШУМЛИЈА

C

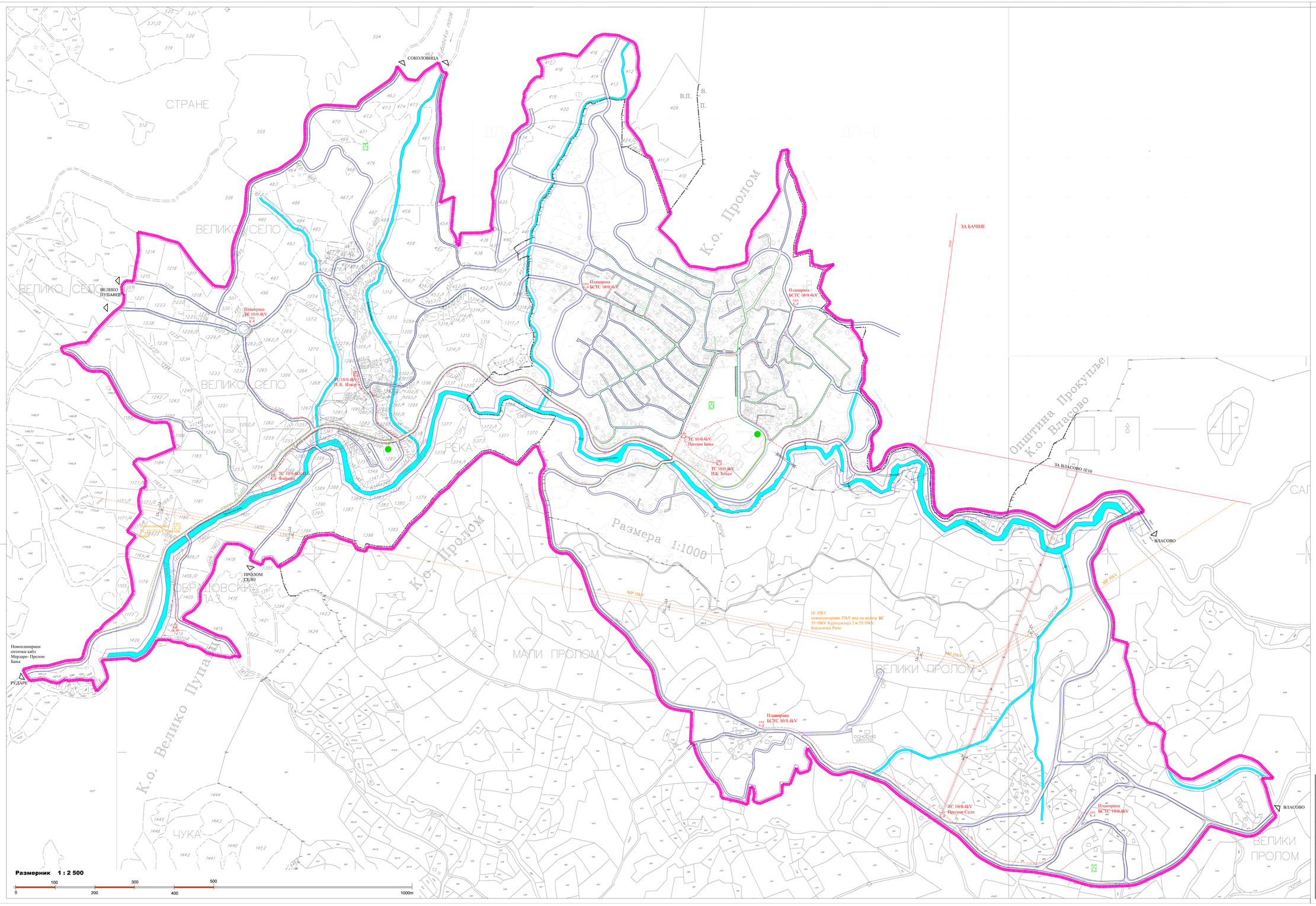

Л Е Г Е Н Д А:

- Граница планског подручја
- Граница катастарске општине
- Регулациона линија
- Регулација водотока- Проломске реке
- Водотокови
- Пропуст
- Заштитни појас далековода 10kV

ЕЛЕКТРОЕНЕРГЕТСКА МРЕЖА И ОБЈЕКТИ

- Траса ДВ 10kV-постојећа
- Постојећа ТС 10/0.4kV
- Траса ДВ 10kV-планирана
- Траса КВ 10kV-планирана
- Планирана ТС 10/0.4kV
- Траса КВ 35kV-планирана
- Планирана ТС 35/10kV "Пролом Бања"
- Планирана МХЕ

ТЕЛЕКОМУНИКАЦИОНА МРЕЖА И ОБЈЕКТИ

- Постојећи оптички ТТ кабл
- Постојећа АТЦ централа
- Постојећи ТТ кабл
- Планирана АТЦ централа
- Планирани ТТ кабл
- Постојећа базна МТС централа
- Планирана базна МТС централа

Наручилац плана: UNOPS-EUPROGRES	Носилац израде плана: ОПШТИНА КУРШУМЛИЈА
Назив плана: **ПЛАН ГЕНЕРАЛНЕ РЕГУЛАЦИЈЕ ПРОЛОМ БАЊЕ**	
Назив листа: **МРЕЖЕ И ОБЈЕКТИ ИНФРАСТРУКТУРЕ- Електроенергетска и телекомуникациона мрежа и објекти**	
Број листа: **8.** Размера: 1 : 2500	Датум: 2014. година
Одговорни урбаниста: Јелена Јовановић, д.и.а. (овлашћење број 200139913)	
Урбаниста: Слободан Гроздановић, д.г.и.	
Обрађивач плана: **ПЛАН урбан д.о.о.Ниш Бања** приредско друштво за архитектонску делатност и инжењеринг	